Sensores Inductivos

I0802PONM12

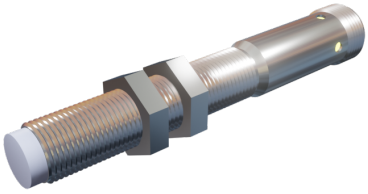

SENSOR INDUCTIVO DIAMETRO 8mm LARGO 70mm Sn = 2mm 10-30Vdc PNP NA 2000Hz CONECTOR M12	
Tipo	Inductivo
Tamaño del Envolvente	8 mm
Largo	70 mm
Montaje	No enrasado
Alcance Nominal	2 mm
Alcance Asegurado	1.8 mm
Material Envolvente	**ACERO INOXIDABLE**
Alimentación Eléctrica	10-30 Vdc
Tecnología	PNP
Función de Salida	N.A.
Indicador LED de Alimentación	No
Indicador LED de Operación	Led amarillo

Características Eléctricas	
Corriente sin carga	< 10 mA
Corriente Máxima	200 mA
Corriente de Sobrecarga	220 mA
Caída de Voltaje	< 1.5V
Frecuencia de Conmutación	2000 Hz
Tiempo de Respuesta	0.2 ms
Protección inversión de polaridad	Si
Protección Corto Circuito	Si

Características Mecánicas	
Temperatura de operación	- 25 °C a + 70 °C
Material cara activa	PBT
Grado de protección	IP67
Conexión	Conector M12
Sección transversal	-
Número de hilos (polos)	3
Peso	20 gr

I0802PONM12

Dimensiones

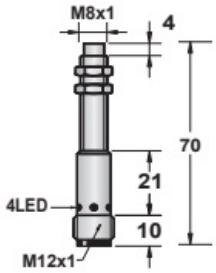
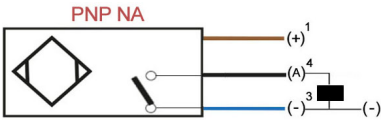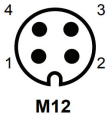
Esquema